

姓名	张丹
职称	注册建筑师
工作单位	上海电子工程设计研究院有限公司
日期	2017.02.15

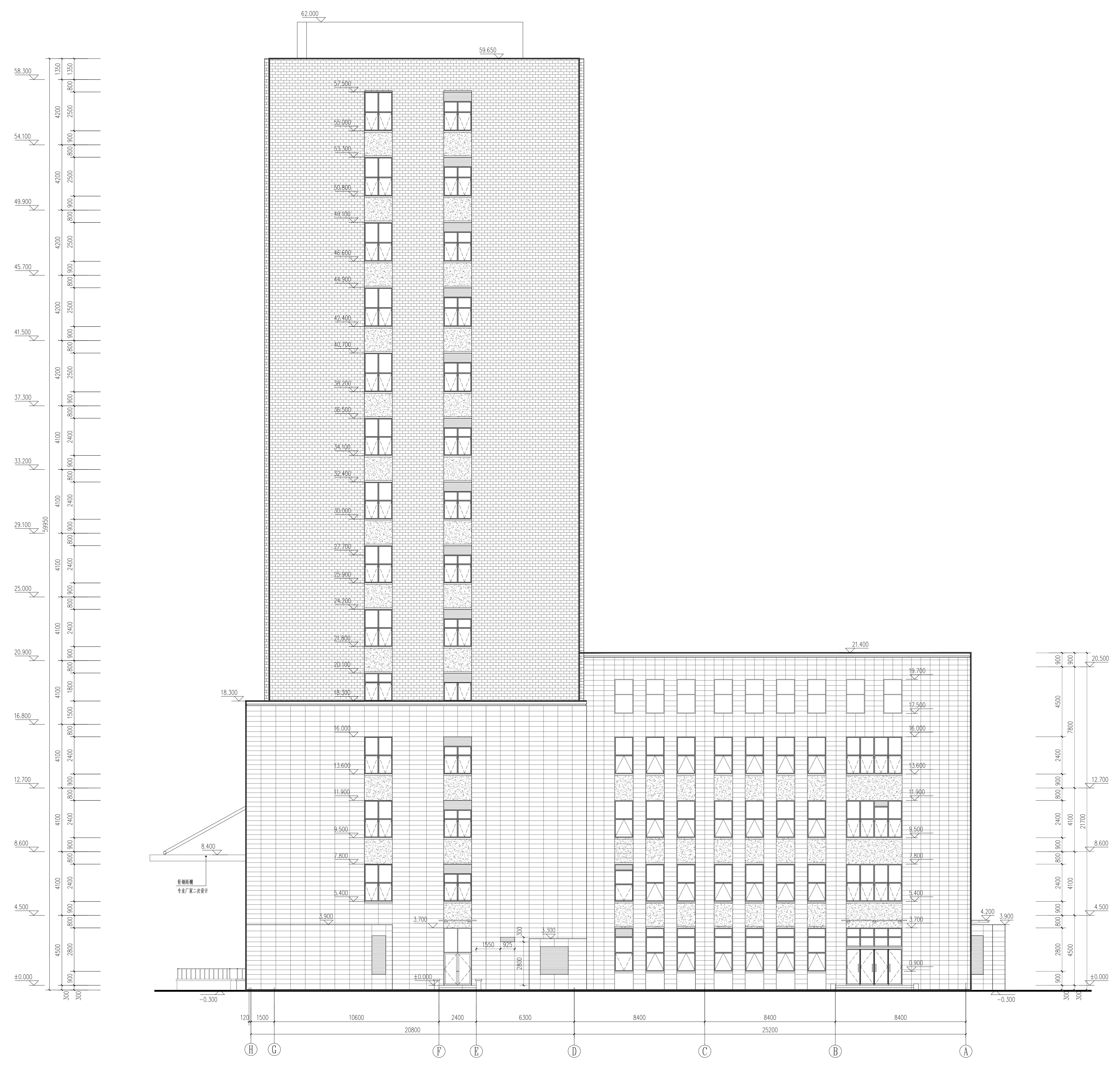

⑥~①立面图 1:100

	干挂红色陶土砖		灰色涂料 (采用岩棉保温—排仿砖艺术肌理)
	红色涂料 (采用岩棉保温—排仿砖艺术肌理)		灰色涂料 (采用岩棉保温—排仿砖艺术肌理)

项目负责人 张丹 注册证书号: A131003013 有效期至: 2020年04月16日止 上海市勘察设计行业协会—一级	个人执业注册章 CHM注册建筑师张丹 中华人民共和国一级注册建筑师 姓名: 张丹 注册号: 3100301-004 有效期至: 2018年12月	 上海电子工程设计研究院有限公司 SHANGHAI ELECTRONIC ENGINEERING DESIGN & RESEARCH INSTITUTE CO., LTD 张丹 注册建筑师 张丹 注册建筑师 张丹 注册建筑师 张丹 注册建筑师	工程名称 Project Name 国家纳米科学中心纳米制造技术 与纳米制造联合研究中心 子项 Building Name 纳米制造技术与纳米制造联合研究中心 图号 Drawing No. 建施-23 比例 Scale 1:100 日期 Date 2017.02.15
--	--	--	---